

צרכות		מסגרת עליון שקוע	
F1		מספר הפרויקט	
1		12.08.2019	
משרדים קומה 3		מאת	
תאגיד מים אריאל		Author	
שם המלומד		בדק	
שם הפרויקט		1 : 20	
קנה מידה		Checker	

3
בטחון 2
1 : 20

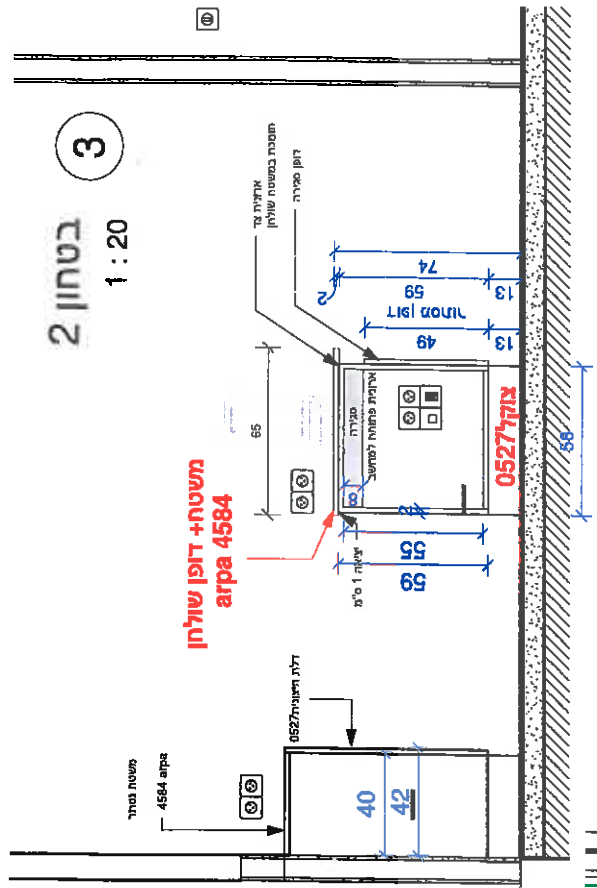

4
בטחון 3
1 : 20

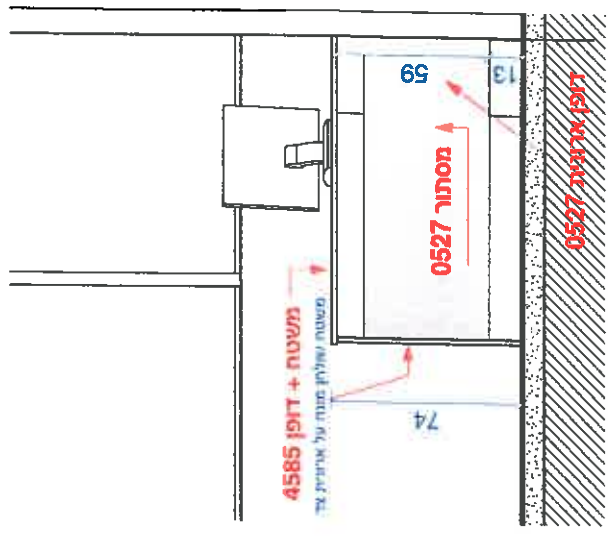

2
בטחון 1
1 : 20

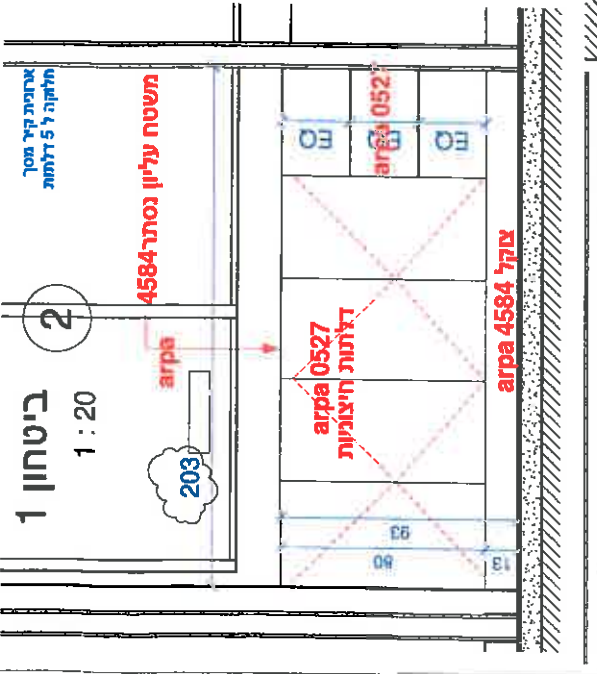

1
בטחון
1 : 20

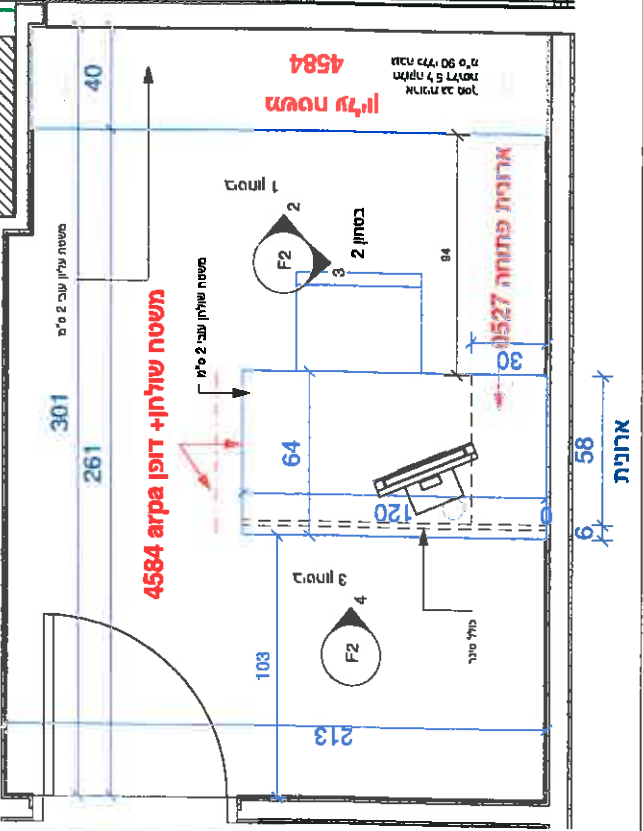

שם	השומר	האריך

שם תחילת
תאגיד מים אריאל

שם הפרויקט
משרדים קומה 3

שם תחילת בטחון	מספר הפרויקט 1
תאריך 12.09.2019	אודיטור Auditor
שעות 	בדיק Checker
קנה מידה 1 : 20	

F2

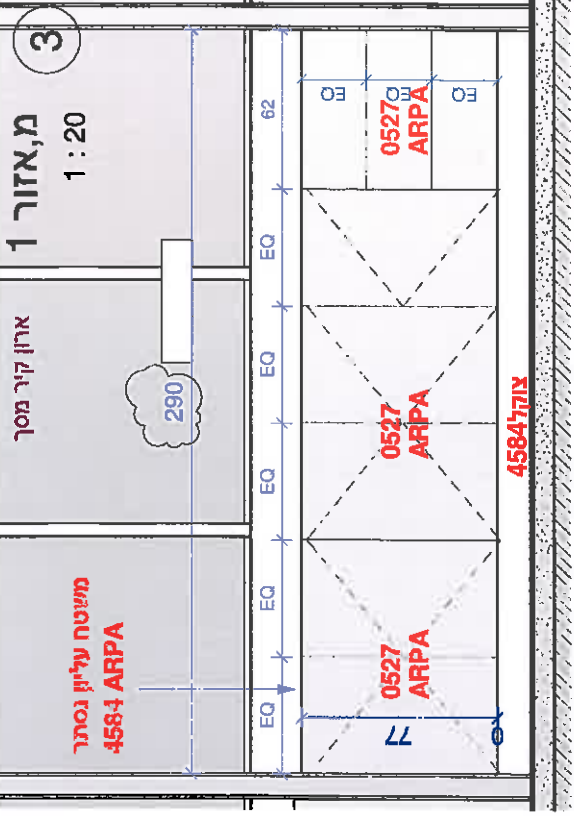

3
מ'אזור 1
1 : 20

2
מ' אזור 2
1 : 20

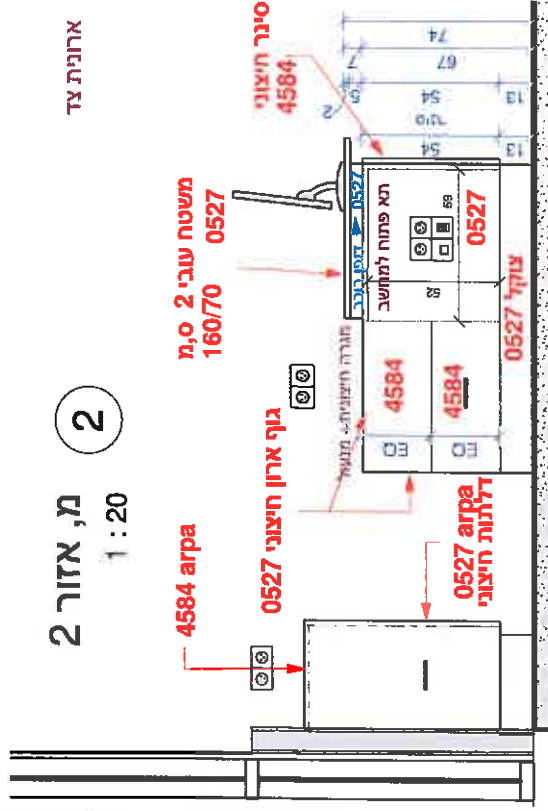

ארונית צד

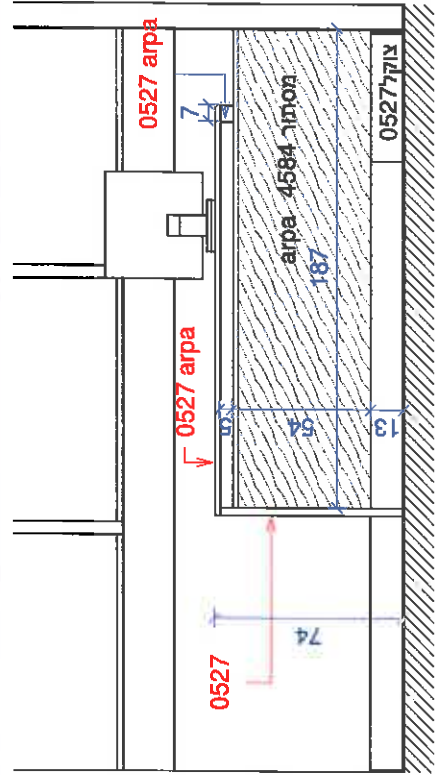

1
מנהל אזור
1 : 20

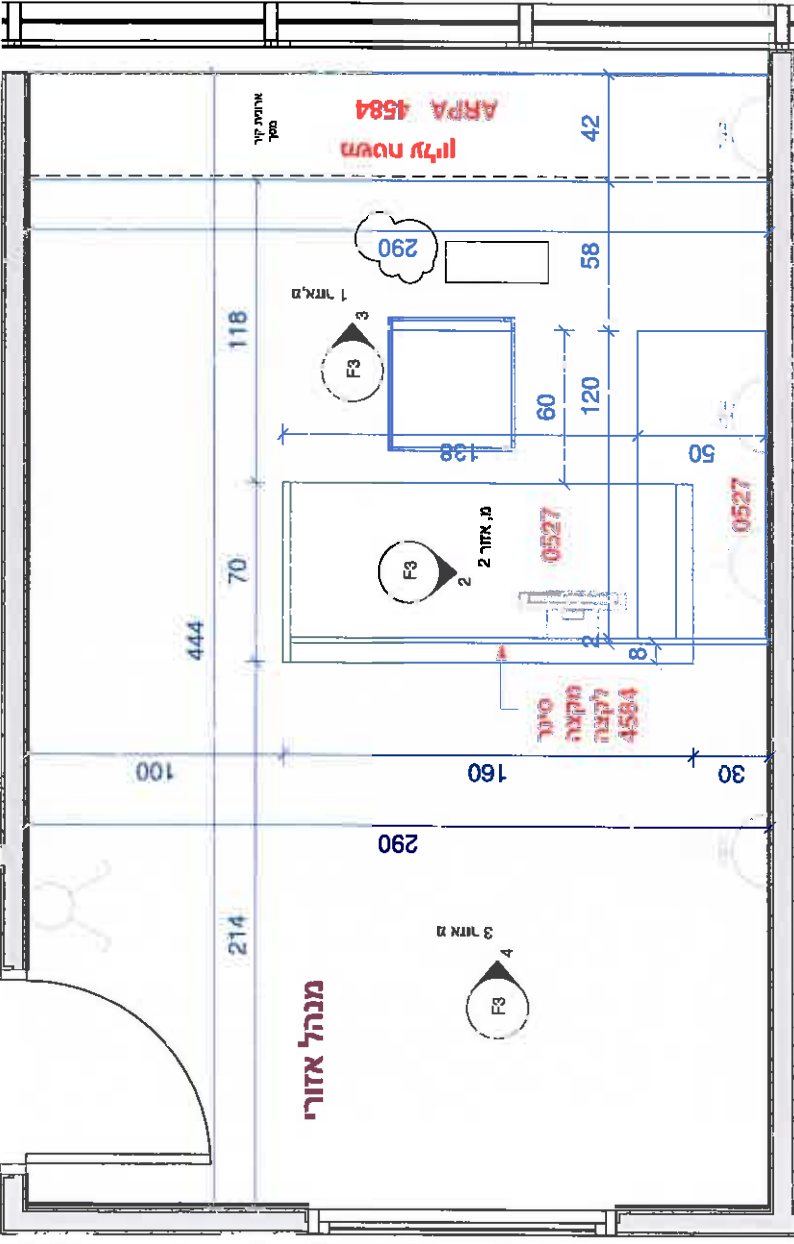

4
מ אזור 3
1 : 20

מנהל אזורי-תפעולי		שם החלוקה		שם הפרויקט	מספר הפרויקט
		תאגיד מים איראל		תאריך	12.09.2019
משרדים קומה 3		שם הפרויקט		Author	
קובץ מדיה				Checker	
מ"מ				מ"מ	1 : 20
				מ"מ	

F3

פנים ארונות פורמיקה דמוי פשתן לבחירת מעצבת

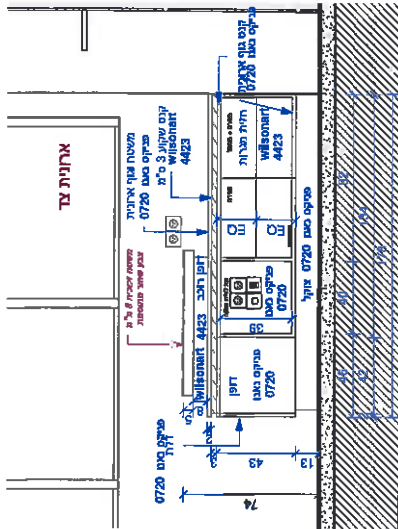

3 ע, מנכ ארונות צד
1 : 20

**עזרת מנכ"ל
ארון נישא**

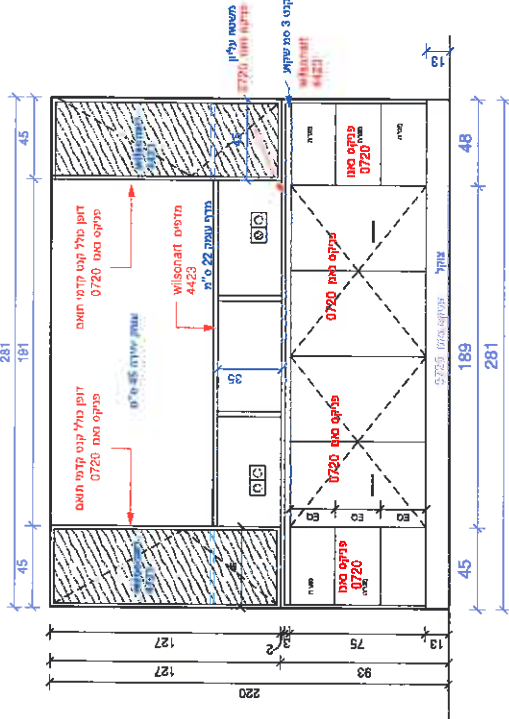

2 ע, מנכ ארון נישא
1 : 20

5 ע, מנכ חזית שולחן
1 : 20

צד פנימי שולחן

דלתות / חריטות קטע חוטא אורנמנט

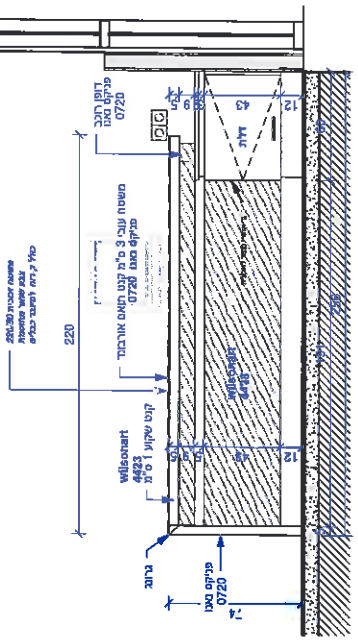

עזרת מנכ"ל

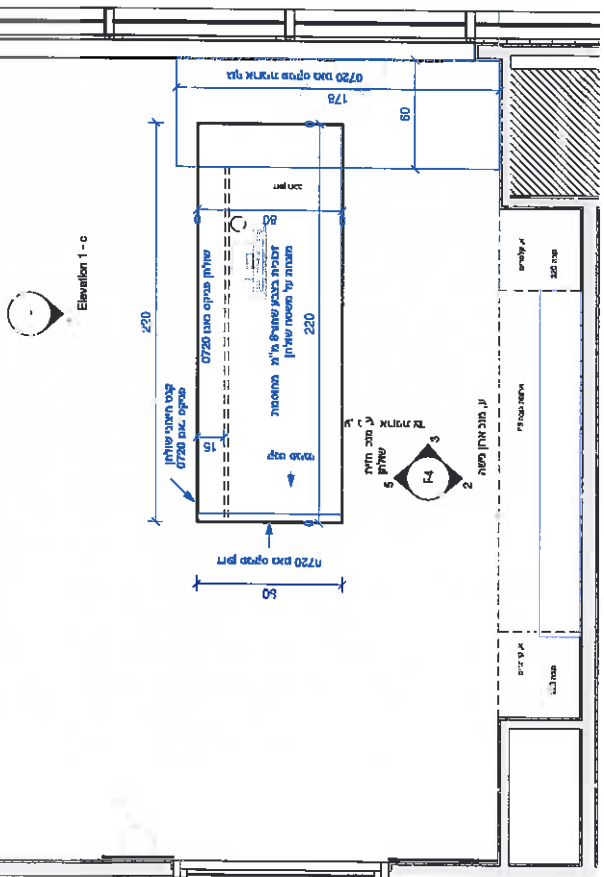

1 עזרת מנכ"ל
1 : 20



סיגל סדרונה
עיצוב ואדריכלות פנים
 sigal8655@gmail.com
 נייד 0543978655

Client:
תאגיד מים אריאל

משרדים קומה 3

Project: No: 1

Address: קניון רמי לוי אריאל

Issue Date: 27.11.2019

Drawn By: סגל סדרונה

Reduced Scales:
 1:100 - X
 1:50 - X 0.75

Scale: 1 : 20

עזרת מנכ"ל

Sheet:
F4



סיגל סדרינגה
עיצוב ואדריכלות פנים
 sigal8655@gmail.com
 נייד 0543978655

Client: **תאגיד מים אריאל**

Project: **משרדים קומה 3**

No: **1**

Address: **קניון רמי לוי אריאל**

Issue Date: **11/29/19**

Drawn By: **Author**

Reduced Scales: **1:100 - x 1.50
1:50 - x 0.75**

Scale: **As indicated**

מנכ"ל

Sheet: **F5**

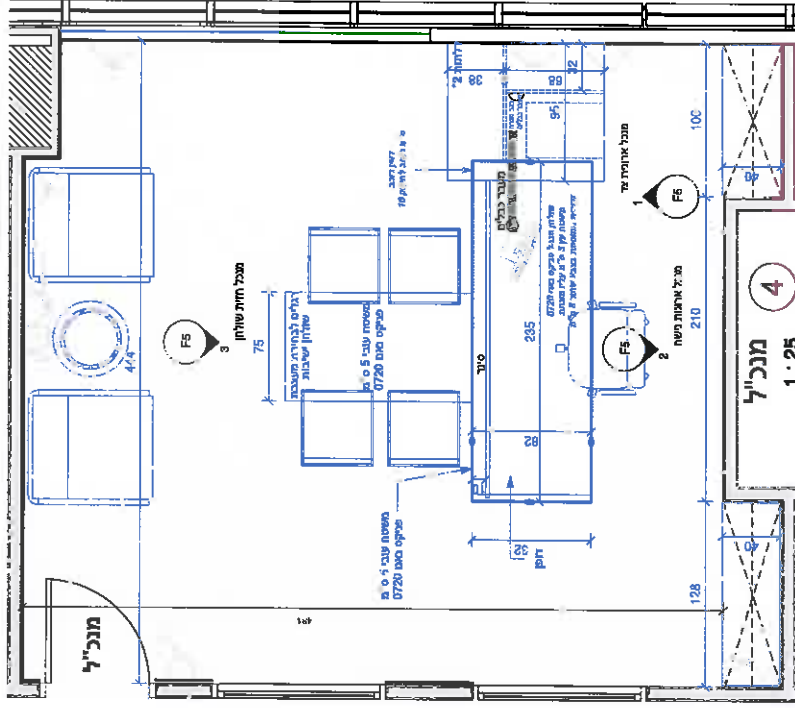

מנכ"ל
1 : 25

מנכל חזית שולחן
1 : 20

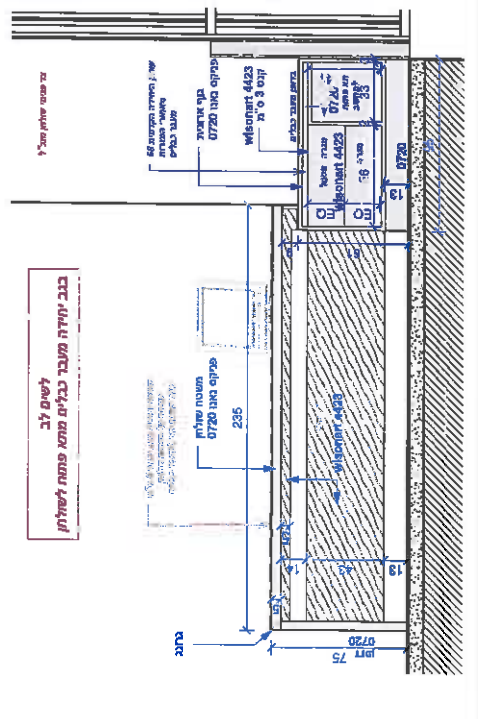
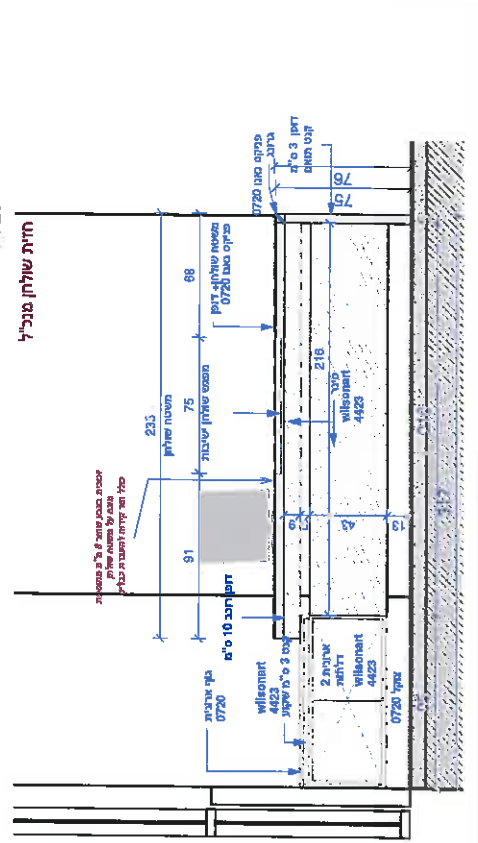

מנכל ארונות צד
1 : 20

מנכל ארונות צד
1 : 20

פנים ארונות פורמיקה מעובצת דמוי פשתן לבחירת מעצבת

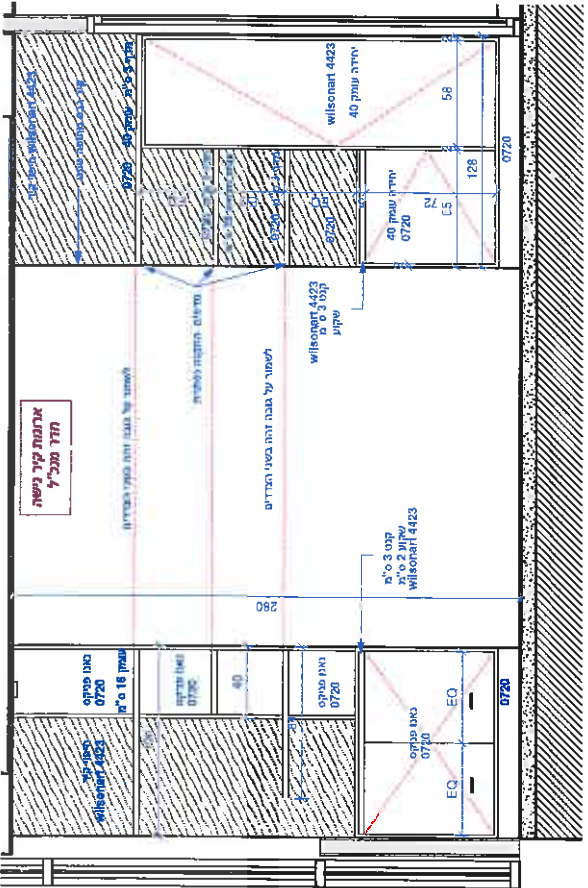

מנכל ארונות צד
1 : 20

מנכל ארונות צד
1 : 20



סיגל סדרונה
עיצוב ואדריכלות פנים
 sigal8655@gmail.com
 נייד 0543978655

Client:

תאגיד מים אריאל

משרדים קומה 3

Project: Nr: 1

Address: קניון רמי לוי אריאל

Issue Date: 11/28/19

Drawn By: Author

Reduced Scales: 1:100 - x 1.50
1:50 - x 0.75

Scale: As indicated

מנהלת כספים

Sheet:

F6

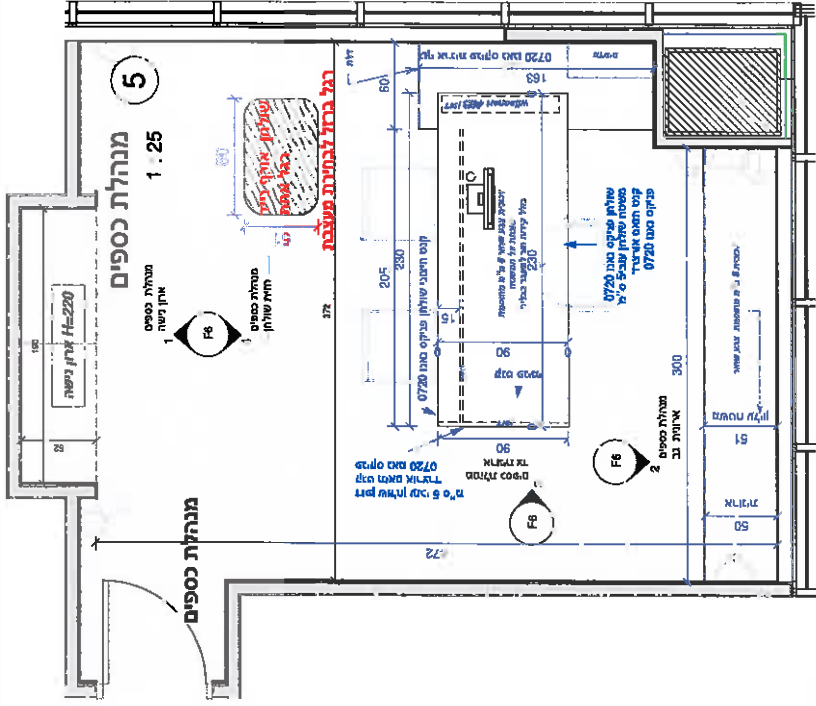

מנהלת כספים ארון
נישה
 1 : 20

פנים ארונות פורמיקה דמוי פשתן
גון לבחירת מעצבת

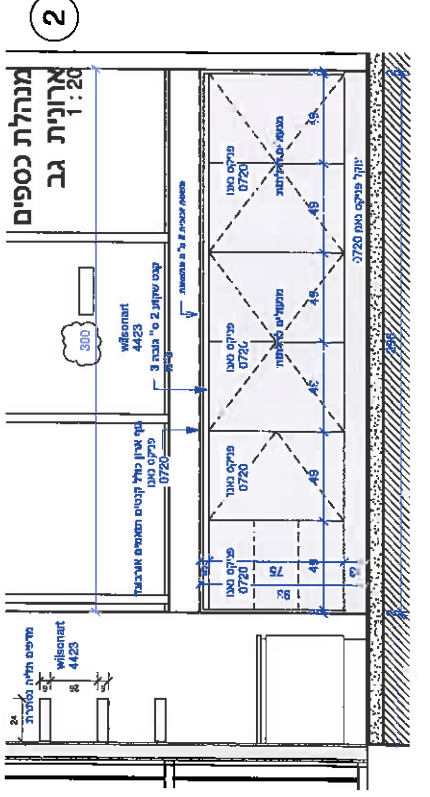
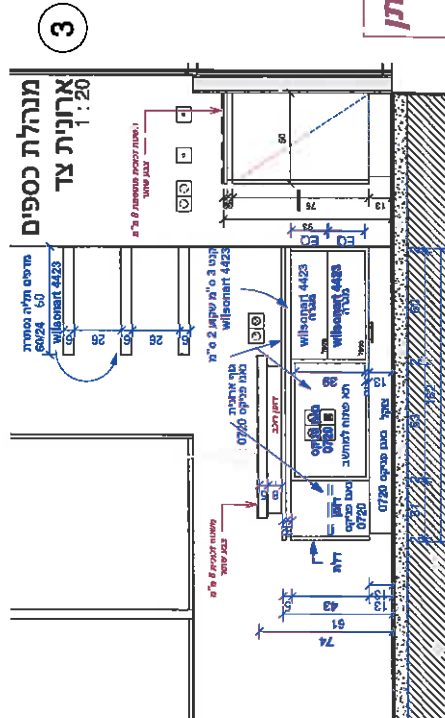
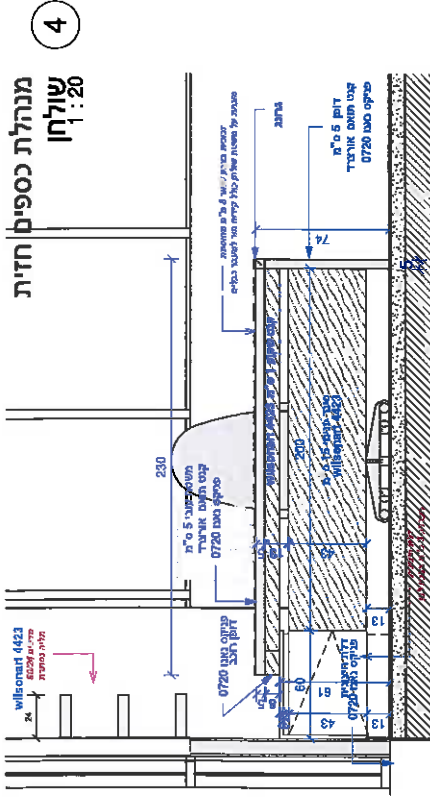
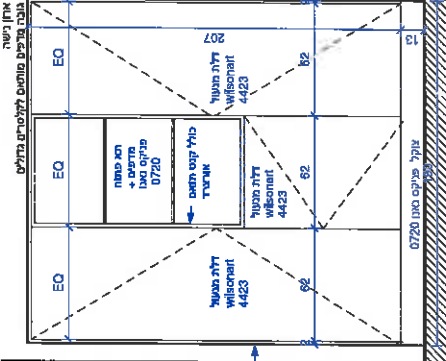

מנהלת כספים חזית
שולחן
 1 : 20

מנהלת כספים
ארונות צד
 1 : 20

מנהלת כספים
ארונות גב
 1 : 20



סיגל סדרונה
עיצוב ואדריכלות פנים
sigal8655@gmail.com
נייד 0543978655

Client:

תאגיד מים אריאל

משרדים קומה 3

Project: No: 1

Address: קניון רמי לוי אריאל

Issue Date: 11/21/19

Drawn By: Author

Reduced Scales: 1:100 - x 1.50
1:50 - x 0.75

Scale: 1 : 20

הנהלת חשבונות

Sheet:

F7

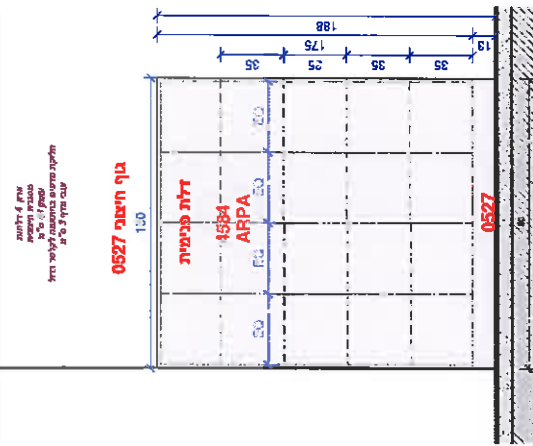

1 הנח 2
1 : 20

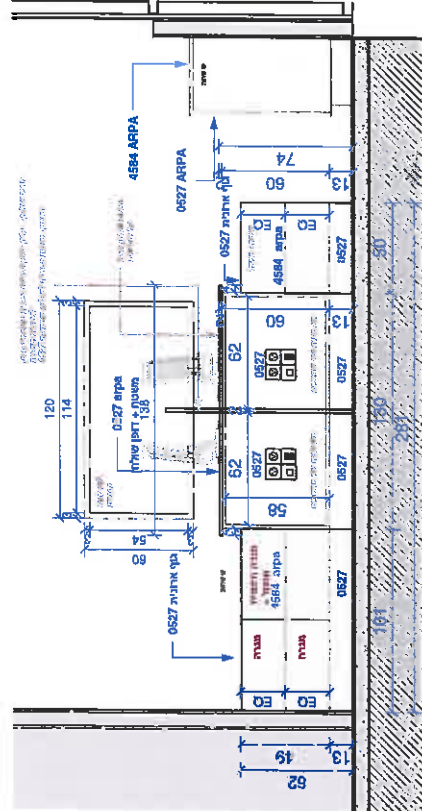

3 הנח 4
1 : 20

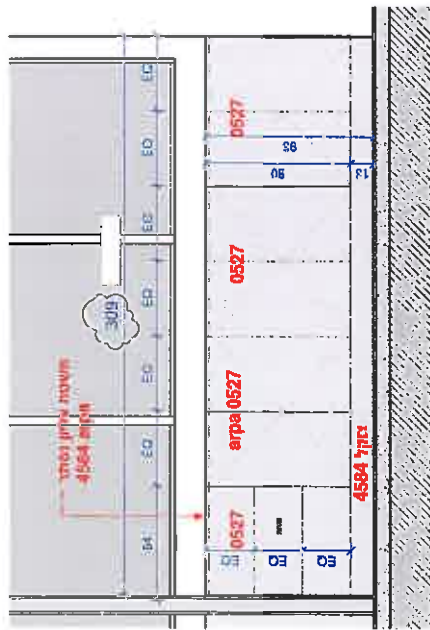

2 הנח 3
1 : 20

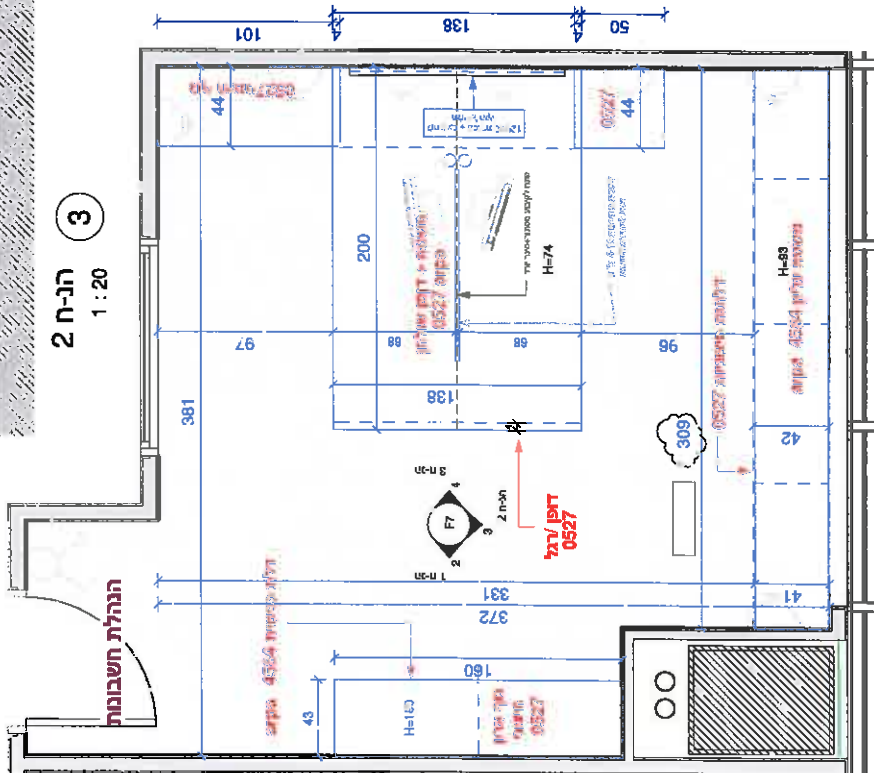

1 הנהלת חן
1 : 20



סיגל סדרונה
עיצוב ואדריכלות פנים
 sigal8655@gmail.com
 נייד 0543978655

Client: **תאגיד מים אריאל**

Project: **משרדים קומה 3**

Nic: **1**

Address: **קניון רמי לוי אריאל**

Issue Date: **11/28/19**

Drawn By: **Author**

Reduced Scales: **1:100 - x 1.50
1:50 - x 0.75**

Scale: **As indicated**

Sheet: **F8**

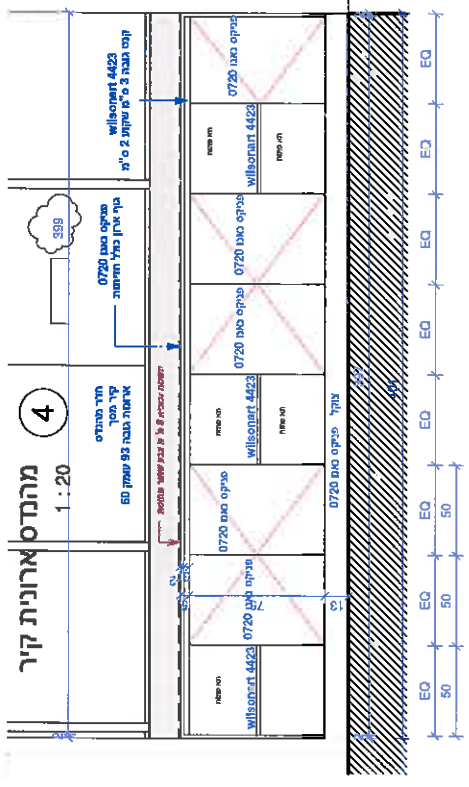
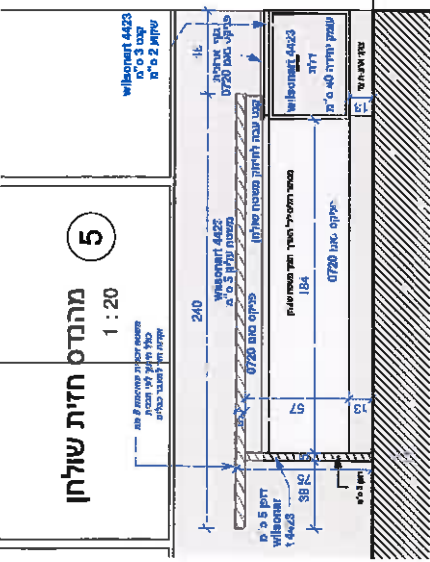
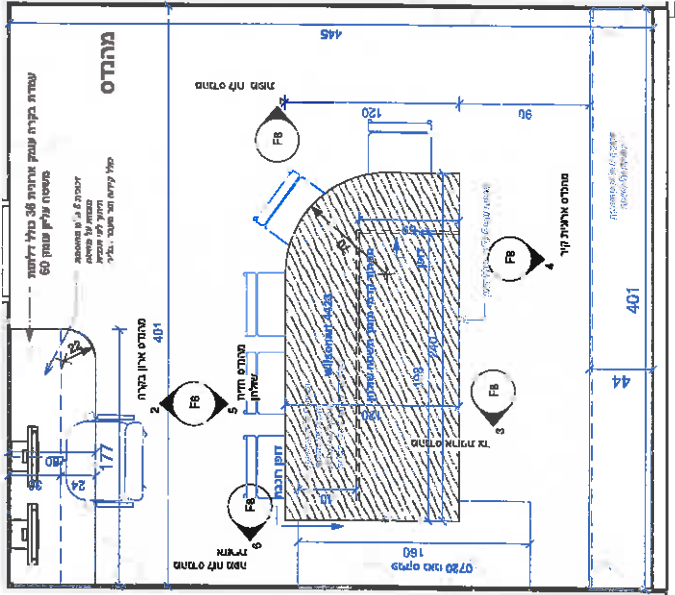
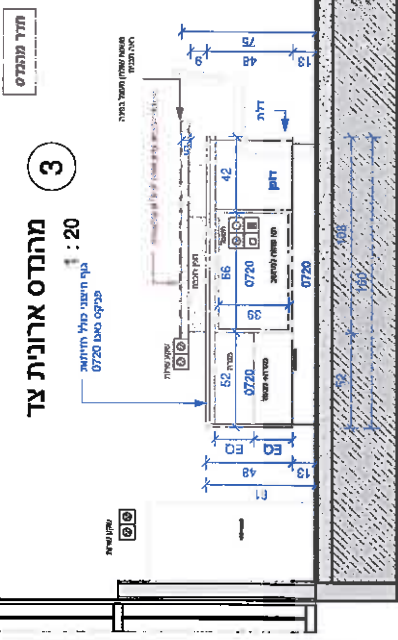

פנים ארונות פורמיקה דמוי פשתן לבחירת מעצבת

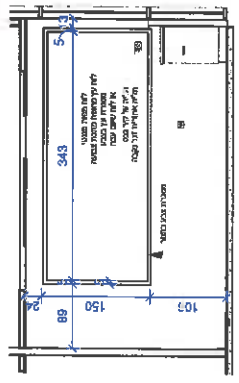
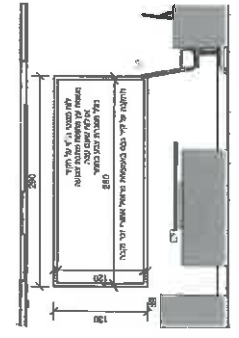

6 מהמס לוח מפה
אזורית
1:50

7 מהמס לוח מפות
1:50



סגל מדרגה
 יעקב מדרגה-עלית, ערים
 05-37-71555
 y.margal@pygalint.com

התכנון והשרטוט של חדר הישיבות נעשה בהתאמה מלאה לתקנות בטיחות אש ולתקנות בטיחות חשמל. כל שינוי או תוספת לפרטים המפורטים בשרטוט זה, תהיה אחריותו של המעצב/המשרד. אין לראות בשרטוט זה אישור או אי-אישור של רשות המבחן.

תאריך	1.11.19
תוכנית מעודכנת	

תוספת
 ירידה
 יציאה
 מדרגות

תאריך מיום אריאל	
משרדים קומה 3	
חדר ישיבות	
תאריך	28.08.2019
שטח	סגל מדרגה
כרך	סגל
קוד	F9
קוד	1 : 25

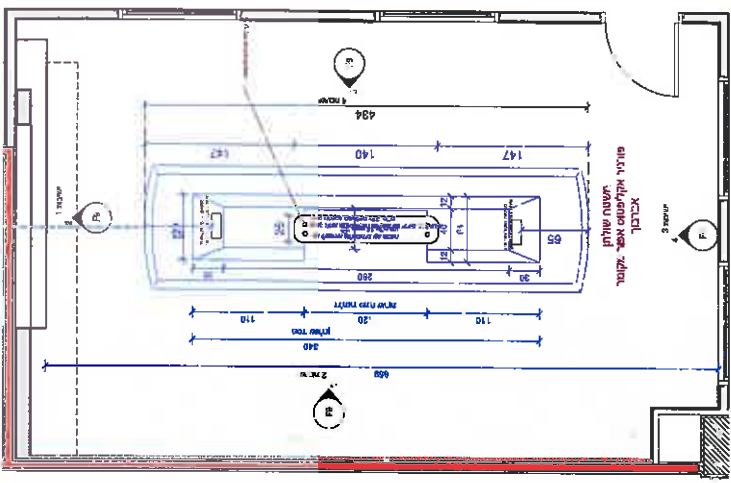

7 **חדר ישיבות ביטח**
 שולחן
 1:25

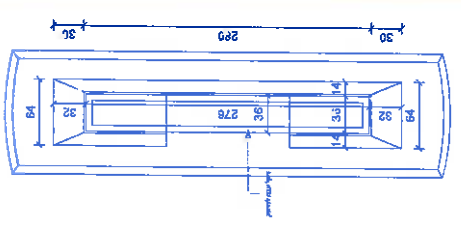

6 **חדר ישיבות**
 1:25

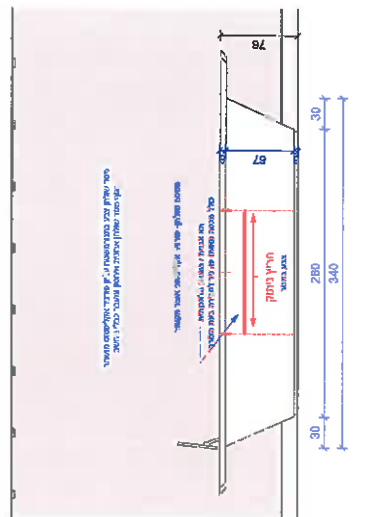

5 **ישיבות 4**
 1:25

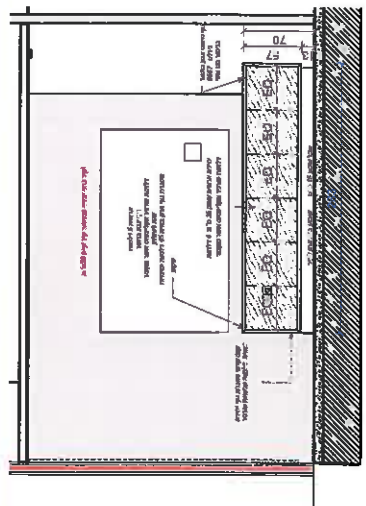

2 **ישיבות 1**
 1:25

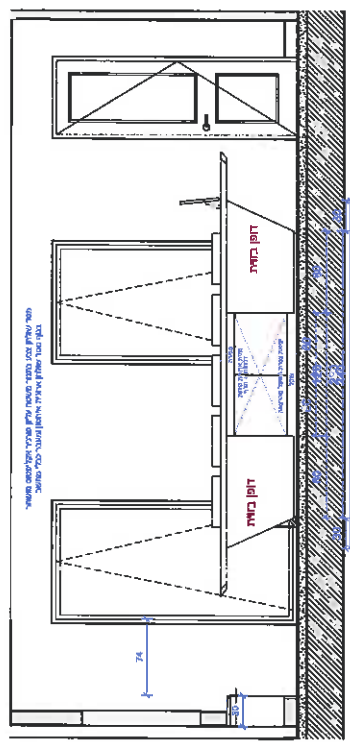

3 **ישיבות 2**
 1:25

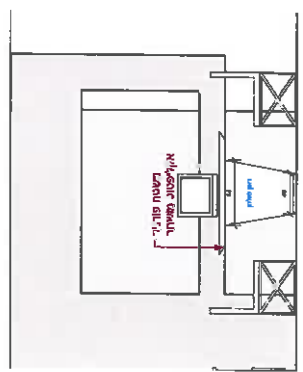

4 **ישיבות 3**
 1:25

1 **חדר ישיבות שולחן**
 1:25

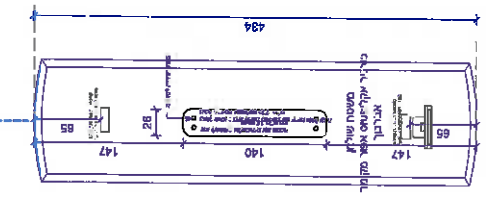



סוגל מרדניה
 עבודת חדר ישיבה פנים
 signatool@gmail.com
 054-87855

אין לפרש את תוכנית זו ללא אישור מפורש מהמחבר.
 כל שינוי יבוצע באישור המחבר.
 תוכנית זו היא תוצאה של תהליך תכנון וקונסטרוקציה.
 המחבר אינו אחראי על אחריות כלשהי על ידי שינוי התוכנית.
 המחבר אינו אחראי על אחריות כלשהי על ידי שינוי התוכנית.
 המחבר אינו אחראי על אחריות כלשהי על ידי שינוי התוכנית.

תאריך	הערה
1.11.19	תוכנית מעודכנת

תאריך
 עקב
 בקשה
 מחדשה

תאגיד מים אריאל משרדים קומה 3

עמדת קבלה

תאריך: 28.08.2019
 סוגל מרדניה
 א"ל: F10
 ק"מ: 1:20

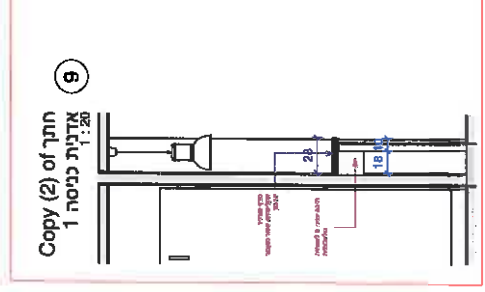
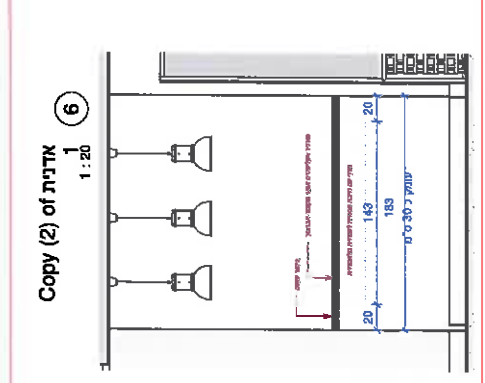
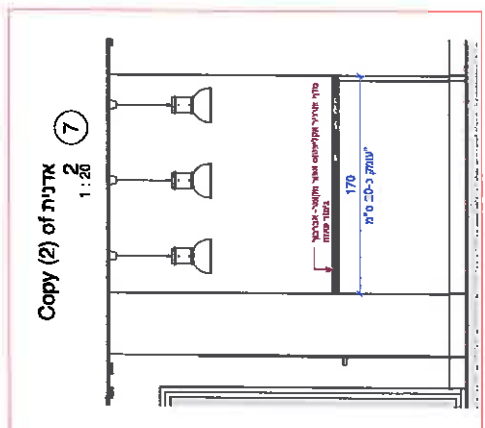
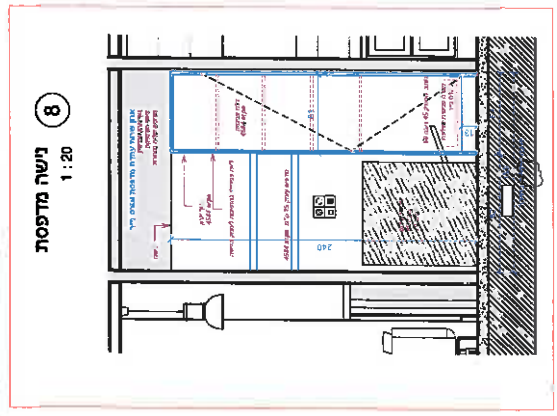
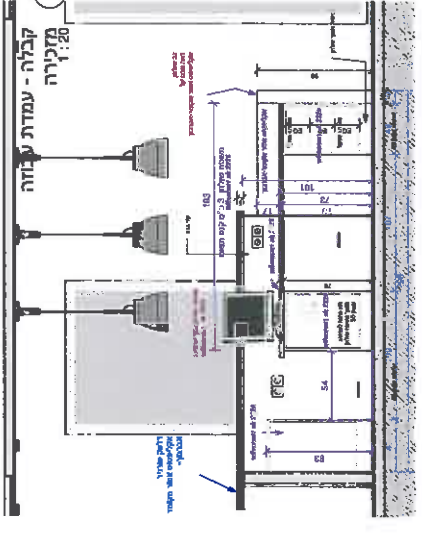
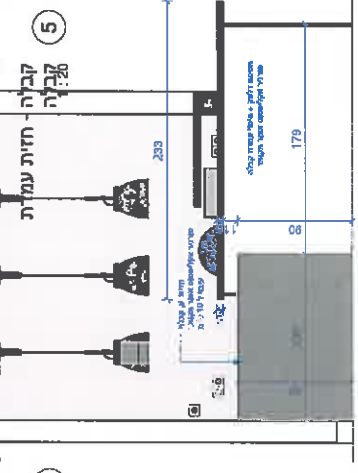
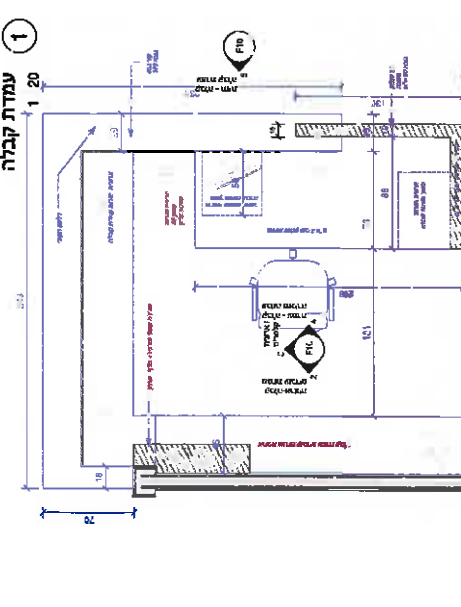
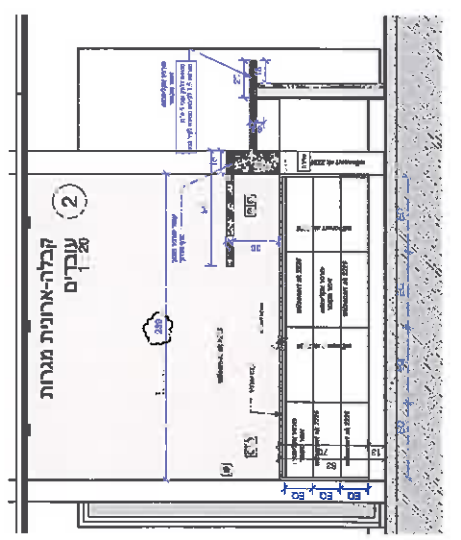
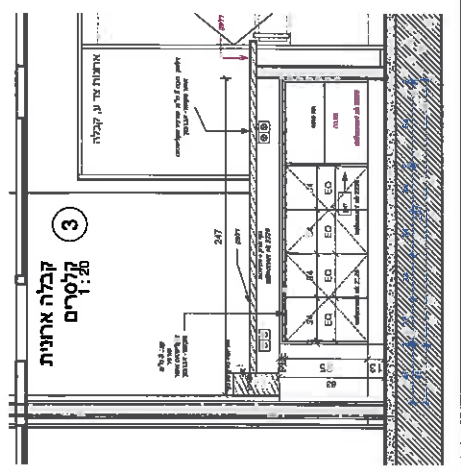

שם הפרויקט	1
תאריך	12.09.2019
שרטוט	Author
בדיק	Checker
קנה מידה	1 : 25

שם הקולנוע	תאגיד מים אריאל
שם הפרויקט	משרדים קומה 3

שם	השוכן	התאריך

ארכיון	1
קנה מידה	1 : 25

0 קומה 3

3 ארכיון 1 : 25

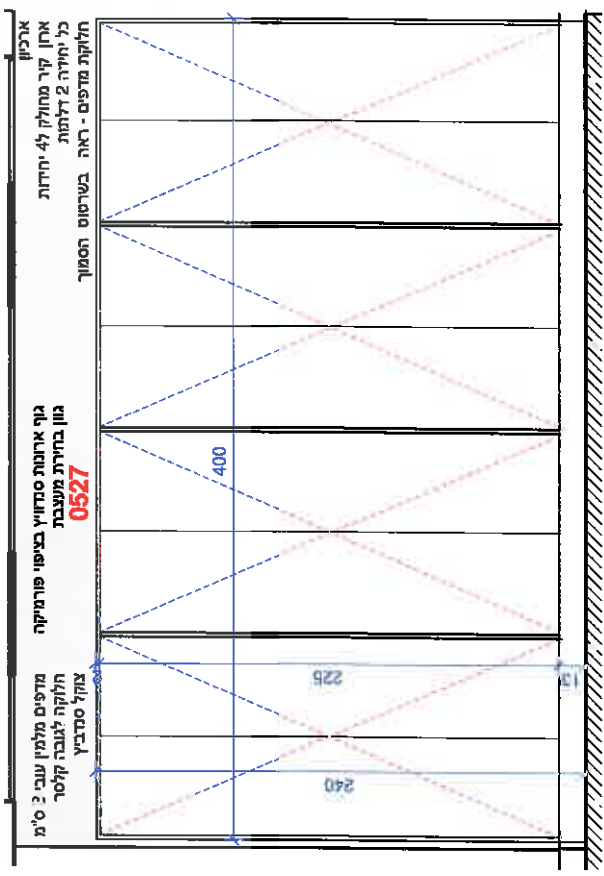

2 ארכיון 1 : 25

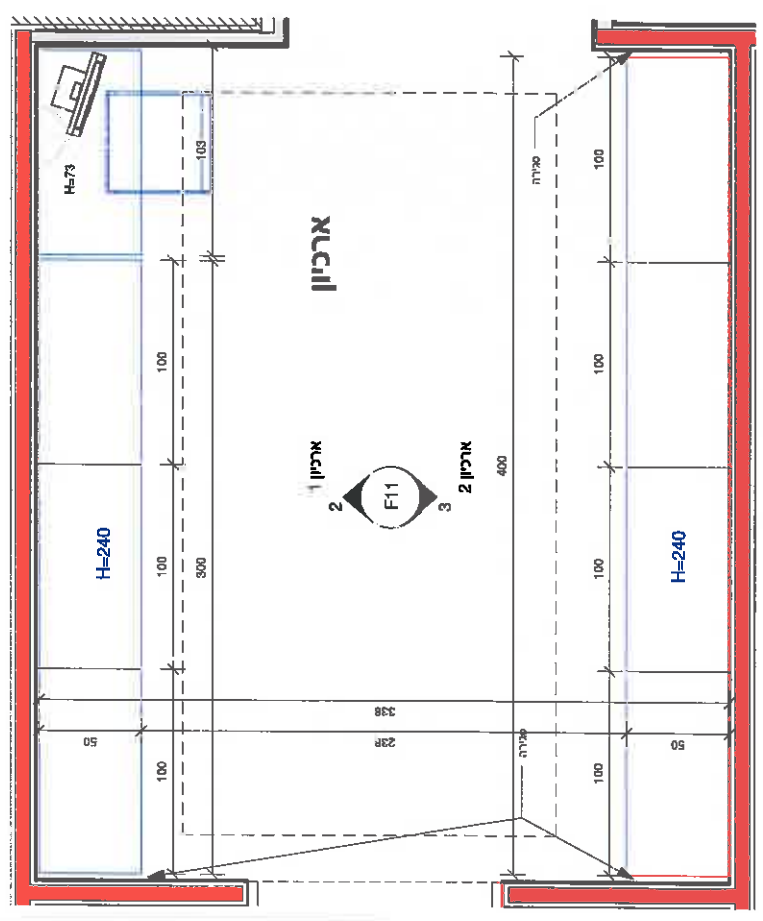
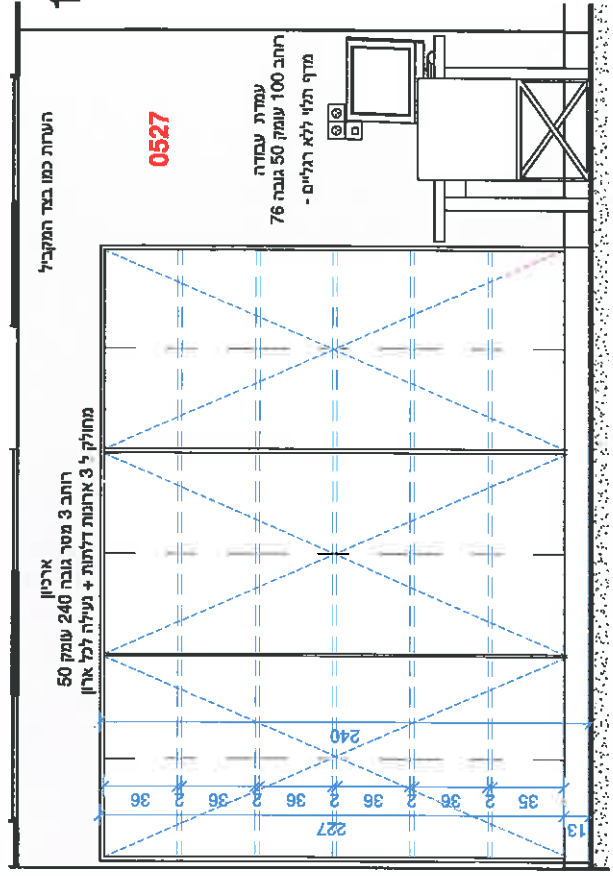

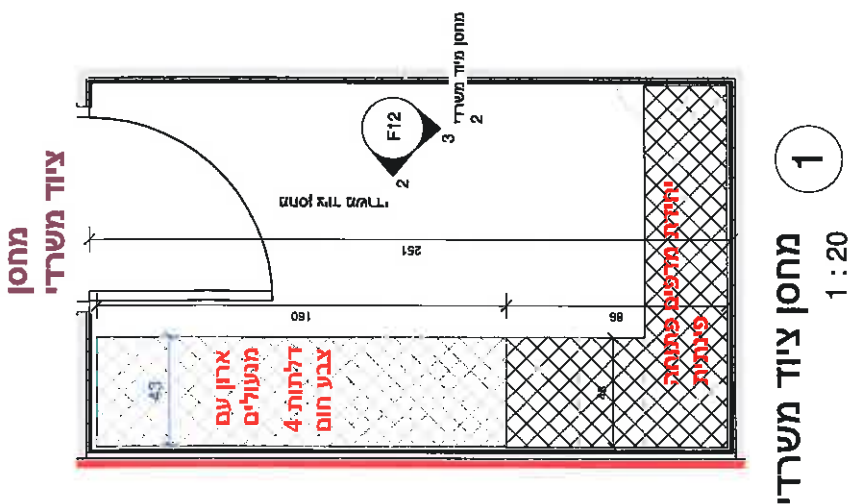

1 מחנה משרדית צמוד 1:20

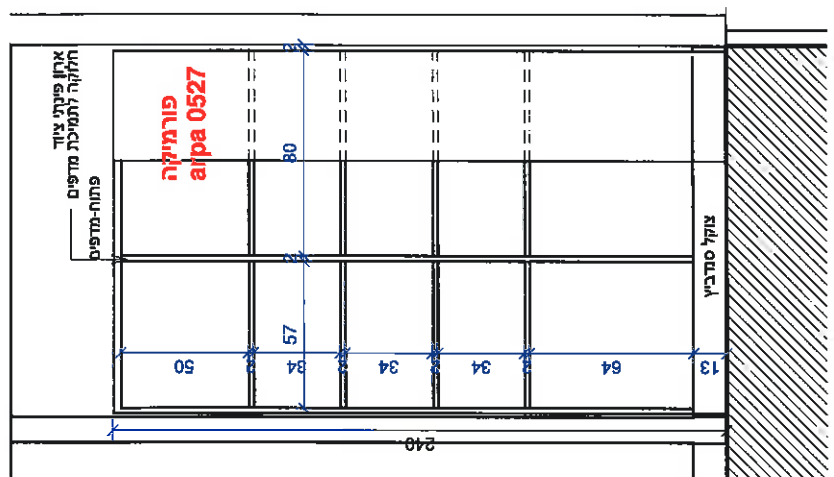

3 מחנה מרפסות 2 1:20

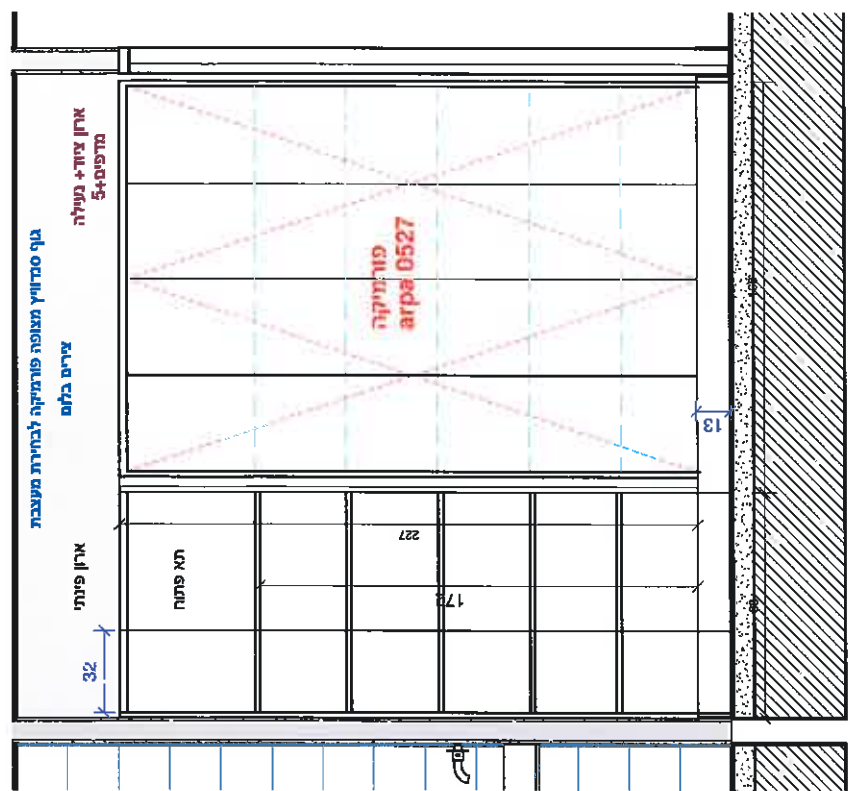

2 מחנה מרפסות 2 1:20

שם	השיו	המכ	המכ

שם תאריך		שם תאריך	
מחנה מרפסות 1		מחנה מרפסות 12.09.2019	
Author		Author	
Checker		Checker	
מחנה מרפסות 3		מחנה מרפסות 3	
מחנה מרפסות 3		מחנה מרפסות 3	
מחנה מרפסות 3		מחנה מרפסות 3	
מחנה מרפסות 3		מחנה מרפסות 3	
מחנה מרפסות 3		מחנה מרפסות 3	

ארון ציוד ניקיון

קדם מערך
1 : 20

תאריך: 12.09.2019
מאת: Author
בדק: Checker

תאגיד מים אריאל

שם הפרויקט:
משרדים קומה 3

שם:	חומרים:	תאריך:

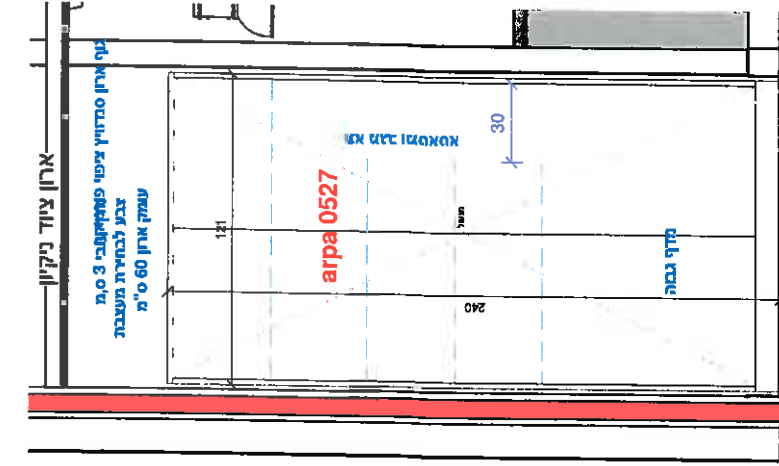

2
ארון ציוד ניקיון
1 : 20

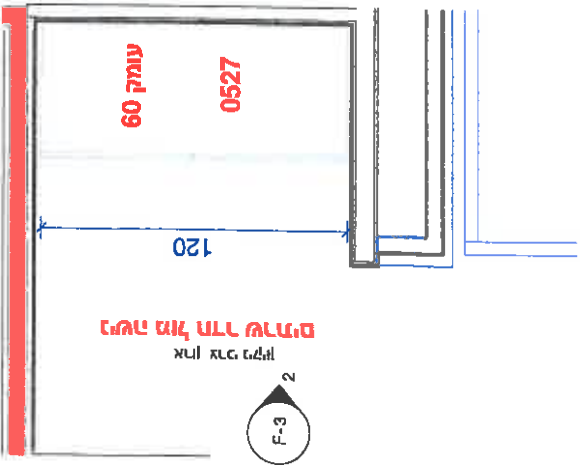

1
ארון ציוד ניקיון
1 : 20



שם הפרויקט: תחנת מים ארזל
 מספר התוכנית: 111.19
 תאריך: 28.08.2019

המבנה מיועד לשימוש כחדר מים, וכל המידות והתכולות הוצגו בהתאם לפרטים שצוינו בתוכנית. המערכת המוצגת היא מערכת מים קרה, וכל המידות והתכולות הוצגו בהתאם לפרטים שצוינו בתוכנית. המערכת המוצגת היא מערכת מים קרה, וכל המידות והתכולות הוצגו בהתאם לפרטים שצוינו בתוכנית.

מספר תוכנית	111.19
תאריך	28.08.2019
שם הפרויקט	תחנת מים ארזל
מספר חלק	3
שם החברה	תחנת מים ארזל

תאגיד מים ארזל משרדים קומה 3

תכנית ריהוט

תאריך	28.08.2019
שם הפרויקט	תחנת מים ארזל
מספר חלק	3
שם החברה	תחנת מים ארזל
מספר חלק	F 16
מקבץ	1 : 50

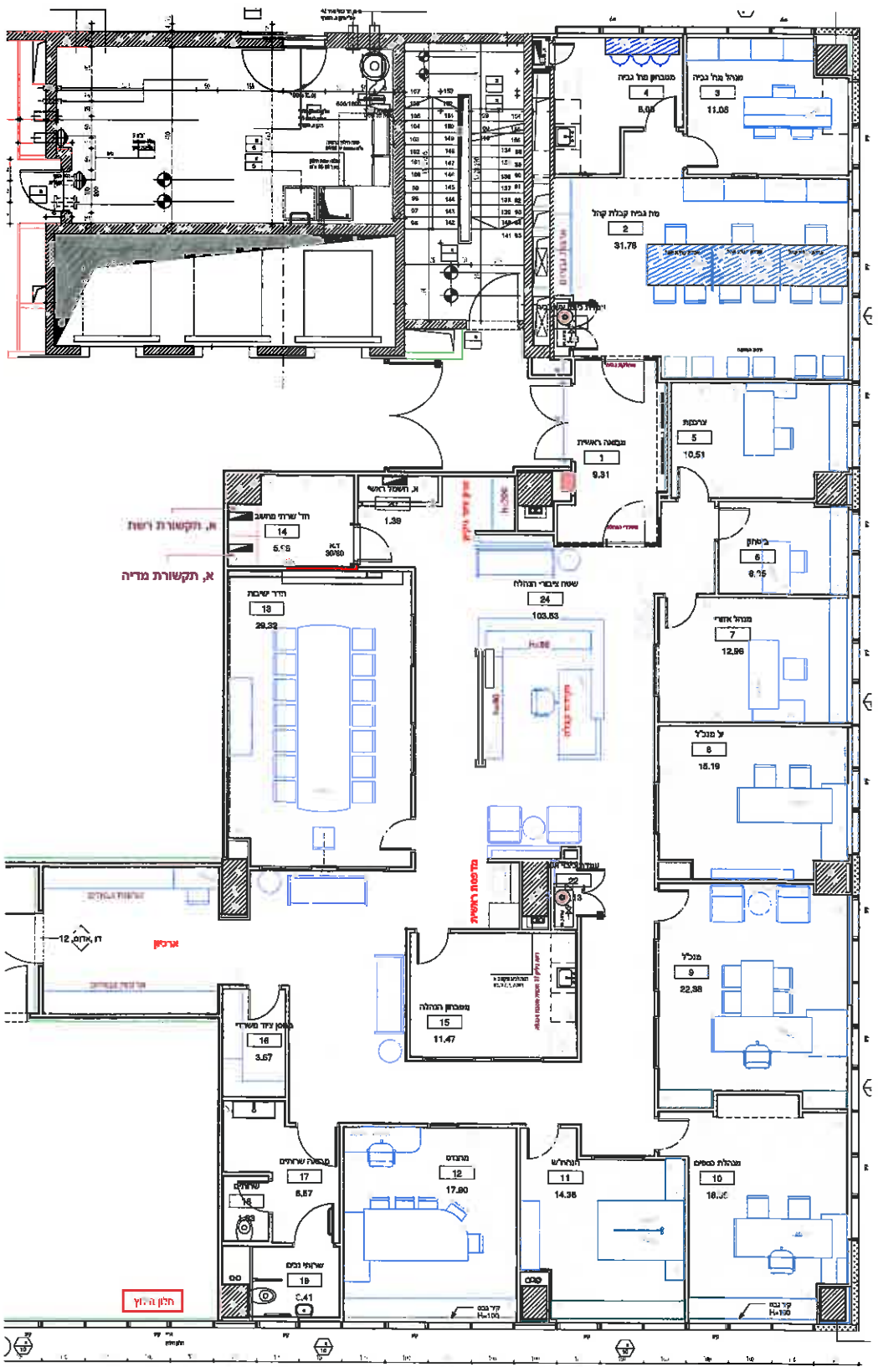

מס' חדר	שם	שטח	ערך
1	מבואה ראשית	9.31	שמורים
2	חדר קבלת קהל	31.78	קבלת קהל
3	מנהל חדר מנהל	11.08	משרדים
4	מסכתון מנהל	6.08	ת. שרת
5	מסכתון	10.51	משרדים
6	מסכתון	6.35	משרדים
7	מנהל אחוץ	12.98	משרדים
8	ע' מנכ"ל	15.19	משרדים
9	מנכ"ל	22.38	משרדים
10	מנהלת כספים	18.98	משרדים
11	מנהל ש"ש	14.38	משרדים
12	מנהל ש"ש	17.90	משרדים
13	חדר ישיבות	29.32	משרדים
14	חדר שרת מנהל	5.98	ת. שרת
15	מסכתון מנהל	11.47	ת. שרת
16	מסכתון מנהל	3.67	ת. שרת
17	מבואה שרת	6.57	ת. שרת
18	שרת	1.63	ת. שרת
19	שרת	0.41	ת. שרת
20	חדר שרת	1.39	ת. שרת
21	חדר שרת	1.13	ת. שרת
22	חדר שרת	0.83	ת. שרת
23	חדר שרת	103.53	משרדים
24	חדר שרת	347.62	משרדים
Grand total: 24			347.62

כתב כמויות

נספח ג'

מס גליון	שם גליון	פירוט יחידה	אורך/חבב	מבנה	עומק	מדפים	מטיות
F1	צרכנות	שולחן + דופן+סינר	150/70	74			
		ארונית צד	115	67	35		2
		ארונית שרות	204	93	42		
F2	ביטחון	שולחן +דופן+סינר	120/64	74	30		
		ארונית צד פתחה	58	72			
		ארונית שרות	203	93	40		3
F3	מנהל אחור	שולחן+ דופן +סינר	160/70	74			
		ארונית צד	120	67	50		2
		ארונית שרות	290	93	42		3
F4	ע.מנכ"ל	שולחן מנהלים+זכוכית+דופן+סינר	220/80	74			
		זכוכית צבע שחור 8 מ"מ מחוסמת	220/80				
		ארונית צד	180	61	60		4
F5	מנכ"ל	ארון נישא +מדפים, גבהים משתנים, ראה תוכנית	270	220-128	40		6
		שולחן מנהלים+זכוכית+דופן+סינר	235/82	74			
		זכוכית צבע שחור 8 מ"מ מחוסמת	235/82				
		ארונית צד	95	61	95		2
		ארון קיר נישא +חיפוי קיר (צד ימין)	128	280	40		
		ארון קיר נישא +חיפוי קיר (צד שמאל) ראה תוכנית	106	280	40		
F6	מנהלת כספים	שולחן מנהלים+זכוכית+דופן+סינר	230/90	74			
		זכוכית צבע שחור 8 מ"מ מחוסמת	230/90				
		ארונית צד	162	61	60		2
		ארונית שרות + זכוכית 8 מ"מ מחוסמת צבע שחור	300/51	93	51		3
		ארון נישא	190	240	52		
		מדף תליה ניסתר 3 יח'	60	5	24	3	
		שולחן אופק מתכוון רגל לבחירת המעצבת	80/52	74			
F7	הנהלת חשבונות	שולחן זוגי כפול+מחיצת זכוכית+דופן+סינר הפרדה	200/138	74			
		מחיצת זכוכית מחוסמת 8 מ"מ בצבע לבחירה	160	50			
		ארונית צד - ימין	50	62	44		2
		ארונית פתחה	130	74	44		4
		ארונית צד - שמאל	101	62	44		
		לוח שעם 1 ס"מ+מסגרת 3 ס"מ, צבע בתנור	120	60			
		ארונית שרות	309	93	44		3
		ארון קלסרים	160	188	42		
F8	מהנדס	שולחן מנהלים+דופן+סינר	240/120	74			
		זכוכית צבע שחור 8 מ"מ מחוסמת	240/120				
		ארונית צד	160	61	60		2
		ארונית שרות + זכוכית 8 מ"מ מחוסמת צבע שחור	400/44	93	44		
		עמדת בקרה	160	75	60		
		לוח מפה אזוירית מסגרת 5 ס"מ צבע בתנור ראה תוכנית	290	130			
		לוח מפה מסגרת 5 ס"מ צבע בתנור מגנטי / שעם	355	150			
F9	חדר ישיבות	שולחן - ראה תוכנית	435/120	76			
		ארונית	263/70				
F10	עמדת קבלה	שולחן כולל סגירה 10 ס"מ היקפי	208/100	74			
		ארונית צד	40	70	60		3
		ארונית פתחה	50	70	50		
		ארונית עובדים מגירות	240	83	45		12
		ארונית קלסרים	250	83	45		1
		מדף פורניר מרחף	90	5			
		ארון מדפסת	64	240	60		1
		ארון נישא מדפסת	92	5	25	2	
		אדנית מס' 1 + תיבה לצמחיה	183	5	30	1	
		אדנית מס' 2 / מדף	170	5	20	1	
		ארון קיר + מדפים עובי 3ס"מ	400	240	50		
F11	ארכיון	ארון קיר + מדפים עובי 3ס"מ	300	240	50		
		שולחן	100	74	50		
F12	מחסן ציוד משרדי	ארון קיר	160	240	43		
		ארון פינתי פתוח	200	240	43		
F13	ציוד ניקיון	ארון קיר	120	240	60		

כלליות:

מס גליון	שם גליון	פירוט
F1-F2-F3-F7-F11-F12-F13	ציפוי	שילוב פורמייקה דגם ARFA 0527 ודגם ARFA4584
F10-	ציפוי	ריהוט - שילוב פורמייקה דגם WILSONART 2226 ושילוב פורניר אקליפסוס אפור מקומר חברת אברבך ארון מדפסת - פורמייקה דגם ARFA0527 ודגם ARFA4584
F4-F5-F6-F8	ציפוי	שילוב פורמייקה דגם פניקס NANO0720 ודגם WILSONART4423
F9	ציפוי	שילוב פורניר אקליפסוס אפור מקומר + צבע בתנור
F4-F5-F6-F8	מטחי שולחן	משטחי שולחן עובי 5 ס"מ
כל הגליונות	סוג חומר	גוף ארזות + מדפים סמרוויץ בירץ מצופה שני צדדים- צד פנימי פורמייקה דמוי פשתן דלתות ומשטחי שולחן MDF ירוק ציפוי פורמייקה קנט לייזר תואם של חברת אברבך
כל הגליונות	פירזול	מדפים פנימים מלמין 3ס"מ
כל הגליונות	פירזול	מסילות בלום, דפנות זכוכית, טריקה שקסה, צירי דלתות חברת בלום, מנעולים מסוג איכותי .
F4-F5-F6-F7-F8	זכוכיות	זכוכית 8 מ"מ מחוסמת צבע שחור, למעט גליון F7 צבע לבחירת אדריכלית.
*		תוכנית רהוט גוברת על כתב כמויות
*		תוכנית רהוט ועיצוב עפ"י בקשת אדריכלית
*		כל התוכנית ניתנת לשינוי והתאמה במהלך העבודה כולל חומרים בשווי ערך.