אלה אורן
עיצוב ואדריכלות פנים

Ale Oren
Interior Design & Architecture

טלפון: 052-3320988 ,077-4566453 :Tel
פקס: 077-4566453 :Fax
מייל: ale.arch@gmail.com :E-mail
אתר: www.aleoren.co.il :Site

אלה אורן, מעצבת פנים ובוגרת מכללת אסכולה מימד, הקימה את משרדה בשנת 2005. המשרד עוסק בעיקר בעיצוב פנים של בתים פרטיים, דירות ומשרדים. במשך שנות פעילותו מלווה המשרד לקוחות רבים בכל אחד משלבי הפרויקט, החל משלב המחשבה הראשונית ופיתוח הקונספציה, דרך עבודת התכנון וכלה בשלב ביצוע העבודה בפועל. אורן פועלת מתוך אמונה שסוד ההצלחה בכל פרויקט טמון במציאת האיזון הנכון בין אסתטיקה ופונקציונליות. מציאת האיזון בכל פרויקט מחייבת הקשבה רבה והבנת צורכי הלקוח, ובאה לידי ביטוי באמצעות הכלים של אורן כמעצבת.

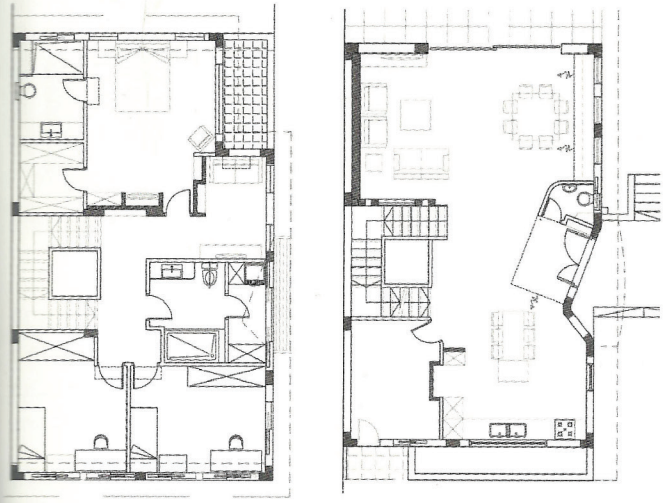

▼ כדי לפתוח ולהאיר את החללים בקומה הראשונה עשתה אורן שימוש בגוונים בהירים, בעיקר באזור פינת האוכל והמטבח.

▼ *To open and light up the first floor spaces, Oren made use of light hues, especially in the dining area and kitchen.*

בית פרטי בנס ציונה

בית המגורים הפרטי, הממוקם בנס ציונה, נקנה על ידי המזמינים מקבלן. המבנה היה מוכן למגורים ברמה הסטנדרטית, אך המזמינים פנו לאורן במטרה לשדרגו מבחינה עיצובית ולהתאימו לצורכי המשפחה. הדרישה העיקרית של המזמינים הייתה בית פרקטי, ביתי ומעוצב, שיכלול מטבח, סלון, פינת אוכל לאירוח, חדר שינה גדול להורים, פינת עבודה, שני חדרי שינה לילדים בקומה העליונה, ויחידת מגורים נפרדת לבן הגדול, במרתף, בצמוד לחדר המשפחה.

החדרים בקומה הראשונה של בית המגורים לא התאימו לצורכי המשפחה, והיה צורך לשנותם. כמו כן, חדר השינה של ההורים היה קטן וצפוף. כדי לפתוח ולהאיר את החללים בקומה הראשונה עשתה אורן שימוש בגוונים בהירים, בעיקר באזור פינת האוכל והמטבח. באזורים הללו שולבו אלמנטים רבים של עץ במטרה לשמור על אווירה חמימה וביתית. חדר השינה הורחב והפך ליחידה מרווחת ומפנקת, שבה גם חדר עבודה קטן ונעים.

הקונספט העיצובי של הבית נבחר בהתאם לאופיים של בעלי הבית, אנשי משפחה נורמטיביים שאוהבים מדי פעם להתפרע ולהכניס צבע לחיים. הבית עוצב בקווים נקיים ופשוטים, עם פריטים עיצוביים ייחודיים שמוקמו בפינות שונות בחלל. גופי התאורה שנבחרו לפרויקט פועלים כאלמנט עיצובי השובר את הקווים הנקיים של הבית.

צילום הפרויקט: אביעד בר נס Photography: Aviad Bar Ness